

# ゆとりちよだ

2017年

5月

vol.146

●事業所数 / 751  
●会員数 / 6,123人  
平成29年4月1日現在



発行 公益社団法人ゆとりちよだ 〒101-0054 千代田区神田錦町3-21 ちよだプラットフォームスクウェア4階  
TEL 03-3294-8558 / FAX 03-3233-8692 http://www.yutori-chiyoda.net E-mail info@yutori-chiyoda.net

## バスツアーのご案内



群馬県川場村

ゆとりあん

## 悠湯里庵でそば打ち体験と、道の駅・さくらんぼ狩り

今年の初夏のバスツアーは、里山と田園風景が広がる癒しの里 川場村へ。悠湯里庵でそば打ち体験の後は地産地消の『上州すきやき御膳』の昼食と、打ちたてのそばを。午後は関東で人気No.1の道の駅 川場田園プラザで買物や散策。最後は「日本で最も美しい村連合」に加入している昭和村の桜桃園で、さくらんぼ狩り食べ放題をお楽しみください。

※そば打ち体験は、あらかじめ1グループ4～6人に分けられます。

指導員と共に体験いただき、ご自身のグループが作ったそばを、昼食時に一緒にお召し上りください。

### ●行程／

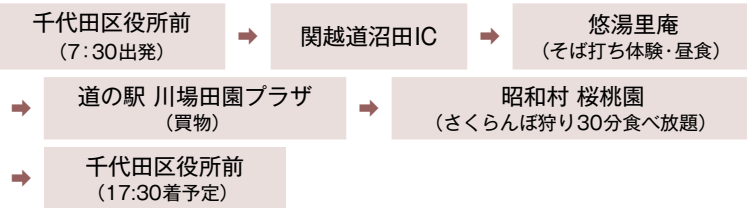

- 日 時 / 6月18日(日)
- 集 合 / 千代田区役所前 午前7時15分
- 旅行代金 / 会員本人 **6,500円**  
会員の家族 **7,500円**  
関係者・区民 **9,500円**  
※料金にはバス代・昼食代等を含みます
- 募集人数 / 80人(最少催行人数30名)
- 申込方法 / ホームページ・往復はがき  
(氏名・会員番号または続柄・年齢を明記)
- 申込期限 / **5月15日(月) 必着**
- 当落通知 / 5月22日までに申込方法で通知
- 注意事項 /

※当選者には詳しい旅行内容とお支払い等のご案内書面をパンプキントラベルより送付しますのでご確認ください。  
※参加料金のお支払いは、パンプキントラベルの指定口座にお振込みください。  
※天候、その他不可抗力により、時間・行程等が急きょ変更になる場合があります。  
※6月8日(木)以降のキャンセルは所定の取消手数料が掛かります。  
※当日はパンプキントラベルの添乗員が同行いたします。

【旅行企画・実施】株式会社パンプキントラベル

東京都知事登録旅行業 2-4719号  
〒160-0004 東京都新宿区四谷一丁目13番地カタオカビル1階 TEL03-5367-2271



往復はがき又はホームページでお申込みください。

ご利用は会員と同居のご家族に限ります。チケット当選後のキャンセルはできません。枚数欄の( )書き数字は一会員の申込上限です。なお、申込多数の場合は、抽選となります。

(抽選結果は、申し込み締め切り3日後を目途にお知らせいたします。)

Ticket

7/9・16  
SUN SUN

## 国立劇場

## 29年7月歌舞伎鑑賞教室〈プログラム・歌舞伎読本付〉

歌舞伎入門にぴったりの解説付！

出演者による実演を交えた解説と名作・名場面の上演！プログラムと歌舞伎読本の無料配布もあります。

演目は、平清盛の横暴に耐え、源氏再興を志す人々の生き様を描く義太夫狂言の名作『一條大蔵譚』の上演です。

演 目 「解説 歌舞伎のみかた」

「一條大蔵譚」二幕 檜垣茶屋の場 大蔵館奥殿の場

出 演 尾上菊之助 ほか

日 時 7月 9日(日) 14:30開演

7月16日(日) 11:00開演

会 場 国立劇場(東京メトロ「半蔵門駅」「永田町駅」)

料 金 一等席 2,500円(通常料金3,900円)

枚 数 各日12枚(1会員2枚まで)

申込期限 5月14日(日) 必着



Ticket

7/8  
SAT

## 平成29年度7月 国立能楽堂普及公演

7月は、観阿弥・世阿弥に続く観世流三代目の「音阿弥」(室町時代の能役者・世阿弥の甥)が1467年に亡くなって今年で550年になります。国立能楽堂では「月間特集・音阿弥一没後550年」と題し、能は「善知鳥」「二人静」「山姥」といった、「音阿弥が上演した記録の残る曲」を全て観世流の演者により特集上演します。7月8日は平家物語の悲劇のヒロイン・静御膳の悲しみを描く「二人静」です。演目にちなんだお話と解説の後に、狂言と能をご覧いただきます。

演 目 解説:能楽あんない 松岡心平

狂言:入間川 茂山千五郎(大蔵流)

能:二人静 梅若万三郎(観世流)

日 時 7月8日(土) 13:00開演(15時30分終演予定)

会 場 国立能楽堂(JR線「千駄ヶ谷駅」、大江戸線「国立競技場駅」)

料 金 脇正面席 2,300円(一般料金3,200円)

※未就学児童の入場はご遠慮願います。

枚 数 10枚(1会員2枚まで)

申込期限 5月14日(日) 必着



Ticket

7/8  
SAT

## 世田谷パブリックシアター開場20周年記念 『子午線の祀り』

源平合戦に題材をとった木下順二の名作が、新演出、新キャストにより今夏、あらたな幕を開ける！

作：木下順二 / 演出：野村萬斎 / 音楽：武満徹

出演 野村萬斎 成河 河原崎國太郎 今井朋彦 村田雄浩  
若村麻由美 他

日時 7月8日(土) 13:00開演

会場 世田谷パブリックシアター(東急田園都市線「三軒茶屋駅」)

料金 S席 1、2階 6,000円(通常料金8,800円予定)

※未就学児童の入場はご遠慮願います。

枚数 10枚(1会員4枚まで)

申込期限 5月14日(日) 必着



Ticket

7/17  
MON

## ブロードウェイ・ミュージカル 「ウエスト・サイド・ストーリー」

現代ミュージカルの原点ともいわれる「ウエスト・サイド・ストーリー」。1957年のブロードウェイ初演から現在まで、世界中のミュージカルファンを虜にし、燦然と輝き続ける不朽の名作。

原作：ジェローム・ロビンス / 脚本：アーサー・ロレンツ

音楽：レナード・バーンスタイン / 作詞：スティーブン・ソンドハイム

オリジナルプロダクション・演出・振付：ジェローム・ロビンス

音楽監督・指揮：ドナルド・ウイング・チャン

演出・振付：ジョーイ・マクニーリー

日時 7月17日(月・祝) 13:00開演

会場 東急シアターオーブ(渋谷ヒカリエ11階)(JR線等「渋谷駅」)

料金 S席 9,700円(通常料金13,000円)

※生演奏、英語上演(日本語字幕あり)

※未就学児童の入場はご遠慮願います。

枚数 10枚(1会員2枚まで)

申込期限 5月14日(日) 必着



©nilz boehme

Ticket

7/17  
MON

## 2017年新橋演舞場7月公演 『七月名作喜劇公演』

七月の新橋演舞場を魅力あふれる豪華出演者が彩ります。

涙と笑いの名作二本立て！！

演目 一、お江戸みやげ 二、紺屋と高尾

出演 浅野ゆう子 喜多村緑郎 小林綾子 市村萬次郎

曾我廼家文童 仁支川峰子 大津峯子 波乃久里子

日時 7月17日(月・祝) 11:00開演

会場 新橋演舞場(東京メトロ「東銀座駅」都営地下鉄「築地市場駅」)

料金 一等席 8,500円(通常料金13,000円)

枚数 10枚(1会員2枚まで)

申込期限 5月14日(日) 必着



Ticket

7/9  
SUN

## ミュージカル 『レ・ミゼラブル』

日本初演30周年—  
新たに熱い生命が始まる

**出演** 福井晶一 岸祐二 知念里奈 唯月ふうか 田村良太  
生田絵梨花 KENTARO 谷口ゆうな 上原理生 他

**日時** 7月9日(日) 17:00開演

**会場** 帝国劇場(JR線「有楽町駅」)

**料金** S席 10,000円(通常料金13,500円)

※お土産付き

※未就学児童の入場はご遠慮願います。

**枚数** 12枚(1会員2枚まで)

**申込期限** 5月14日(日) 必着



©東宝演劇部

Ticket

7/29  
SAT

## ブロードウェイミュージカル ピーターパン

夢と冒険に溢れた、永遠のファンタジーミュージカル。  
永遠の少年が新しく生まれ変わる。

原作：ジェームズ・M・バリ / 演出：藤田俊太郎

**出演** 吉柳咲良 神田沙也加 宮澤佐江 ほか

**日時** 7月29日(土) 15:30開演

**会場** 東京国際フォーラム ホールC (JR線等「有楽町駅」)

**料金** S席 おとな 6,000円(通常料金8,500円)

こども 4,000円(通常料金5,500円)

※こども3歳から小学校6年まで、2歳以下ひざ上鑑賞可

**枚数** 20枚(1会員4枚まで)

**申込期限** 5月14日(日) 必着



Ticket

7/12  
WED

## 樫本大進&アレッシオ・バックス

歌う弦 きらめくピアノ  
あたたかく共鳴しあうデュオの真髄

**出演** 樫本大進 アレッシオ・バックス

**曲目** モーツァルト：ヴァイオリン・ソナタ ト短調K. 301  
ブラームス：ヴァイオリン・ソナタ 第1番ト短調 Op.78「雨の歌」  
シマノフスキ：神話Op.30  
グリーグ：ヴァイオリン・ソナタ 第3番ハ短調Op.45

**日時** 7月12日(水) 19:00開演

**会場** 東京オペラシティ コンサートホール(京王新線「初台駅」)

**料金** S席 5,500円(通常料金7,500円)

※未就学児の入場はご遠慮願います。

**枚数** 10枚(1会員2枚まで)

**申込期限** 5月14日(日) 必着



©Daisuke Akita

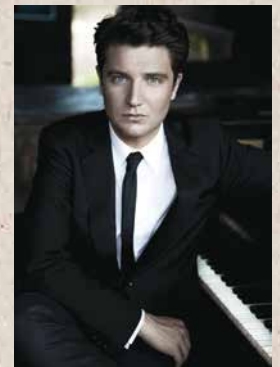

©Lisa-Marie Mazzucco



## 巨人戦のチケットを格安でアッせんします!!! (第1弾)

今シーズンも単発で選んだ巨人戦の試合を、6月ロッテ戦3試合、8月阪神戦3試合、9月ヤクルト戦3試合を格安な料金でアッせんいたします。シーズンシートで外れた方、申し込むのを忘れた方は是非この機会にお申し込みください。

- 対象試合 / ① 6月16日(金) ロッテ戦 B席 10枚  
② 6月17日(土) ロッテ戦 B席 10枚  
③ 6月18日(日) ロッテ戦 B席 10枚
- 料金 / 1席 2,900円
- 申込 / 往復はがき又はホームページで申込 5月14日(日) 必着  
1人1試合2枚単位で申込。応募多数の場合は、抽選となります。(16日結果通知)



## 2017 明治安田生命Jリーグ 観戦チケット (6月開催試合)のあッせん

- 席種及び料金 / 

ホームA自由 またはホーム自由席
---------------------

 大人 1,600円(当日券2,600円~2,900円)  
小中学生 400円(当日券800円~1,200円)

対象試合 /	主催チーム	月 日	対戦チーム	キックオフ	会 場
	FC東京	6月18日(日)	横浜F・マリノス	18:00	味の素スタジアム
	川崎フロンターレ	6月17日(土)	サンフレッチェ広島	19:00	等々力陸上競技場
	横浜F・マリノス	6月 4日(日)	川崎フロンターレ	17:00	日産スタジアム
		6月25日(日)	ヴィッセル神戸	18:00	日産スタジアム

- 申込期間 / 往復はがき又はホームページで申込、5月12日(金) 必着
  - 往復はがきの場合は、主催チーム名・試合日と大人・小中学生の枚数を書いてお申込ください。
  - ホームページの場合は、試合日を選択して大人・小中学生の枚数を入力してください。
  - 各試合30枚までアッせんします。(1会員各試合4枚まで)
  - 応募多数の場合は、抽選となります。

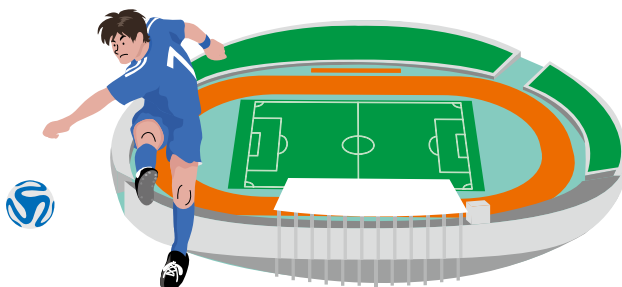



## 国立新美術館開館10周年 ジャコメッティ展

本展は、南フランスにあるマールグ財団美術館のコレクションを中心としたジャコメッティの大回顧展です。本展には、ジャコメッティの貴重な作品を所蔵する国内コレクションの協力も仰ぎつつ、初期から晩年まで、彫刻、油彩、素描、版画など、選りすぐりの作品、約135点が出品される予定です。

- **会期** / 6月14日(水)～9月4日(月)
- **開館時間** / 10:00～18:00 金曜日・土曜日は20:00まで  
※入場は閉館の30分前まで
- **休館日** / 毎週火曜日
- **会場** / 国立新美術館 企画展示室1E(東京・六本木)
- **あっせん期間** / 5月1日(月)～8月31日(木)まで  
※売切れ次第終了
- **料金** / 前売券 一般 **1,000円**(当日券1,600円)  
※中学生以下は無料  
※8月2日(水)～7日(月)は高校生無料観覧日  
(学生証の提示が必要)  
【1会員4枚まで】
- **購入方法** / 「ゆとりちよだ」窓口で会員証を提示の上ご購入ください。電話予約(取置き10日間程度・キャンセル不可)、代引配送もできます。



マールグ財団美術館の中庭に立つジャコメッティ  
Archives Fondation Maeght, Saint-Paul de Vence (France)



## レオナルド×ミケランジェロ展

15世紀イタリアで画家として才能を発揮し、建築、科学、解剖学の分野にまで関心を広げ「万能人」と呼ばれたレオナルド・ダ・ヴィンチ。10代から頭角を現し「神のごとき」と称された世紀の天才彫刻家ミケランジェロ・ブオナローティ。本展は、芸術家の力量を示す上で最も重要とされ、全ての創造の源である素描(ディゼーニョ)に秀でた2人を対比する日本初の展覧会です。



(左)レオナルド・ダ・ヴィンチ《少女の頭部》/《岩窟の聖母》の天使のための習作  
1483-85年頃 トリノ、王立図書館  
© Torino, Biblioteca Reale

(右)ミケランジェロ・ブオナローティ《レダと白鳥》の頭部のための習作  
1530年頃 フィレンツェ、カーサ・ブオナローティ

© Associazione Culturale Metamorfosi and Fondazione Casa Buonarroti

- **会期** / 6月17日(土)～9月24日(日)
- **開館時間** / 10時～18時(祝日を除く金曜、第2水曜日、会期最終週平日は20時まで)  
※入館は閉館の30分前まで
- **休館日** / 月曜休館(但し、祝の場合は開館)
- **会場** / 三菱一号館美術館(東京・二重橋前)
- **あっせん期間** / 5月1日(月)～6月16日(金)まで  
※売切れ次第終了
- **料金** / 前売券 一般 **1,200円**(当日券1,700円)  
【1会員4枚まで】
- **購入方法** / 「ゆとりちよだ」窓口で会員証を提示の上ご購入ください。  
電話予約(取置き10日間程度・キャンセル不可)、代引配送もできます。



## 「多肉植物寄せ植え作り」セミナー

インテリアに人気の多肉植物を使って寄せ植えを作ります。  
今年度より、ゆとりちよだ窓口で参加費のお支払いが出来るようになりました。

- **日時** / 6月9日(金) 18:30~20:30 (18:15~受付開始)
- **会場** / 九段生涯学習館 4F 実習室 (九段南1-5-10・九段下駅6番出口前)
- **持ち物** / エプロン
- **参加費** / 会員 **2,500円**  
家族 **3,000円**  
会員の関係者 **4,000円**  
※当選連絡後、5月28日(日)までに、ゆとりちよだ窓口  
またはお振込にてお支払い。
- **募集人数** / 高校生以上30名 (最小催行人数 6名・応募多数の場合抽選)
- **申込方法** / ホームページ・往復はがき
- **申込期限** / **5月1日(月)~5月14日(日)**
- **当落通知** / 5月17日(水)までに申込方法で通知  
※使い捨てビニール手袋(Mサイズ)をゆとりちよだでご用意します。



※イメージです



### 講師紹介 川島 紫 先生

江東区木場駅近くにある人気店『フラワーショップ カワシマ』よりお越しいただきます。  
楽しい雰囲気の中、趣向をこらした講座は、ゆとりちよだで毎回大好評です。



## 第1回 図書カードNEXT販売

今年度第1回目の図書カードのあっせんです。  
カードの有効期限は10年となります(カード裏面に印刷)。

- **販売カード** / 5,000円カード
- **あっせん価格** / **4,400円**
- **あっせん枚数** / 500枚 1会員2枚まで (申込多数の場合抽選)
- **申込期限** / 往復はがき又はホームページより希望枚数を書いて申込  
**5月1日(月)~5月12日(金) 必着**
- **当落通知** / 5月18日(木)頃、申込方法でお知らせします。
- **引取期間** / 5月24日(水)~6月2日(金) (代引発送 5/25(木)頃)



### 事務局からのお願い

当選後のお引き取りは、**期間内(5/24~6/2)**にお願いいたします。  
期間内の引取が難しい場合、6/2迄にお電話(03-3294-8558)ください。

## お知らせ 平成29年度事業計画・予算が決まりました

平成29年3月16日に社員総会が開かれ、平成29年度事業計画及び予算が議決されました。

### ◆事業計画◆

- 会報誌はカラーになり毎月発行します。月の末日までに来月の会報誌が届きます。
- バスツアーは年回4回(6月・11月・1月・3月)を予定しています。
- セミナーは、健康・自己啓発・老後安定をテーマに5回から6回予定しています。
- 遊園施設の補助券、映画の補助券、温泉施設の補助券は4月と10月に会員全員に配布します。
- 今年も巨人戦を単発で9試合あっせんいたします。
- 毎年好評の美術館展や観劇・コンサートをあっせんいたします。
- 以上の他にも多種多様な利用券をあっせんいたします。毎月の会報誌又はホームページでご確認ください。

## お知らせ 平成29年度 予算

収入		単位:千円	支出		単位:千円
科目	金額		科目	金額	
会費収入	37,360		事業費	96,348	
事業収入	35,758		事業人件費	18,998	
補助金収入	35,092		各種事業費	77,350	
雑収入	2,600		管理費	16,362	
前年度繰越金	1,900		人件費	7,833	
			管理運営費	8,529	
合計	112,710		合計	112,710	

## 5月窓口チケットをあっせん販売しています

施設名	あっせん期間	会員・家族料金	1会員の購入できる枚数等	
国際バラとガーデニングショウ	5月11日まで	1,300円(一般)／会期5月17日まで		
特別展「茶の湯」	5月31日まで	1,000円(一般)／会期6月4日まで	あっせん期間内4枚まで	
大エルミタージュ美術展	6月16日まで	1,000円(一般)／会期6月18日まで		
木更津市 江戸川海岸 潮干狩り	8月10日まで	1,000円(大人船付)500円(小人船付)800円(大人)400円(小人)／8月11日まで	あっせん期間内6枚まで	
東京・ミュージアムぐるっとパス2017	1月26日まで	1,500円(大人)／3月31日まで有効	年間6冊まで	
国立演芸場	3月20日まで	1,100円		
としまえん	年間を通じて購入できます	1,500円(中学生以上)※3歳以上有料／9月30日まで有効	月6枚・年30枚まで	
西武園ゆうえんち		700円(大人・子ども共通券)※3歳以上有料／3月31日まで有効		
サンシャイン水族館		1,000円(大人)／6月30日まで有効		
スパ ラクア		1,700円(平日券・一般)／11月4日まで有効		
東京ドームシティ得10チケット		2,300円(大人・子ども共通券)／9月30日まで有効		
東武動物公園		1,700円(大人・子ども共通券)※3歳以上有料／3月31日まで有効	前期8枚まで	
スパリゾート ハワイアンズ		600円(大人・子ども・幼児共通券)／9月30日まで有効		
マダム・タッソー東京		1,000円(大人・子ども共通券)※3歳以上有料 ※小学生以下のみの入場不可／6月30日まで有効		前期10枚まで
レゴランド(お台場)		1,300円(大人・子ども共通券)※3歳以上有料 ※大人のみの入場不可／6月30日まで有効		
ラフィネ ランニングスタイル		300円 ※更衣ロッカーとシャワーブース(ランナー以外でも利用可)／購入日から6か月有効		
区立プール	400円(大人)	月10枚・年60枚まで		

**購入方法** 「ゆとりちよだ」事務局窓口で、会員証を提示の上ご購入ください。

また、電話での予約(取り置きは10日間程度)や、代引配送も承っております。

**営業時間** 午前9時から午後5時までです。(土・日・祝日は休み)

※ただし、5月10日(水)、17日(水)、24日(水)、31日(水)は、午後7時まで営業いたしております。

ゆとりちよだ窓口でチケット等を購入される際は、必ず会員証をご持参ください