

●事業所数 / 765
●会員数 / 5,842人
平成27年4月1日現在



会員と家族のための福利厚生情報誌

ゆとりちよだ

発行 公益社団法人ゆとりちよだ 〒101-0054 千代田区神田錦町3-21 ちよだプラットフォームスクウェア4階
TEL 03-3294-8558 / FAX 03-3233-8692 http://www.yutori-chiyoda.net E-mail info@yutori-chiyoda.net

旅

バスツアーのご案内

さくらんぼ狩りと富岡製糸場見学と こんにやくパーク試食見学 伊香保時代屋：昼食



毎年大好評のさくらんぼ狩りバスツアー。世界遺産の富岡製糸場を見学した後、こんにやくパークで試食や見学、買い物でお楽しみください。昼食には今評判の伊香保時代屋で本格釜飯の椿御膳をご堪能ください。

● 行 程 ●

千代田区役所前 → 関越道 → 原田農園 / さくらんぼ狩り (食べ放題)
(8:00 出発)

→ 伊香保時代屋 (昼食) → 富岡製糸場 (自由見学) →

こんにやくパーク (試食・見学・買い物) → 関越道 → 千代田区役所前
(18:30 頃着)

- 日 程 ● 6月28日(日) 8:00~18:30 予定
- 集合場所 ● 千代田区役所 午前7時50分
- 参加料金 ● 会員・家族 **6,800円**
※ 関係者は会員料金の3,000円増し。
※ 料金には、バス代・入館料・昼食代等を含みます。
- 募集人数 ● 80人 (最少催行人数30名・区民枠含む)
- 申込方法 ● 「往復はがき」又は「ホームページ」から申込
(ガイドブックP.110及びP.111参照)
- 申込期限 ● **5月18日(月) 必着**
- 当落通知 ● 5月20日頃、申込方法でお知らせします。
- 注意事項 ●

- ※ 天候、その他不可抗力により、時間・行程等が急きょ変更になる場合があります。
- ※ 6月18日(木)以降のキャンセルは所定の取消手数料が掛かります。
- ※ 旅行代金のお支払いは、株式会社小田急トラベルの指定口座にお振込みください。



※写真はイメージです



【旅行企画・実施】 株式会社小田急トラベル

ゆとりちよだ窓口でチケット等を購入される際は、必ず会員証をご持参ください

チケット あっせん

チケットは「ガイドブック2014」P109及びP110を参照の上、**往復はがき又はホームページ**でお申込みください。
ご利用は会員と同居のご家族に限ります。チケット当選後のキャンセルはできません。
枚数欄の()書き数字は一会員の申込上限です。なお、申込多数の場合は、抽選となります。
(抽選結果は、申し込み締め切り3日後を目途にお知らせいたします。)

チ
ケ
ッ
ト

ディズニー・オン・アイス アメイジング アニバーサリー

2015年のディズニー・オン・アイスは「美女と野獣」「リトル・マーメイド」「塔の上のラプンツェル」。そして、「アナと雪の女王」が初登場！
「Let It Go～ありのまま～」など名曲にのせアナとエルサが冬の世界へお連れします。
日本公演30周年だけの特別な瞬間をお見逃しなく！

- 日 時** 7月18日(土) 14:00開演
7月19日(日) 10:30開演
- 会 場** 国立代々木競技場第一体育館 (JR線「原宿駅」東京メトロ「神宮前駅」)
- 料 金** S席 大人 **4,300円** (通常料金6,000円)
子供 **3,500円** (通常料金4,900円)
※2歳以下の子供は保護者1名につき1名まで膝上可。ただし、席の必要な場合は有料。
- 枚 数** 各日30枚 (1会員4枚まで)
- 申込期限** **5月14日(木) 必着**

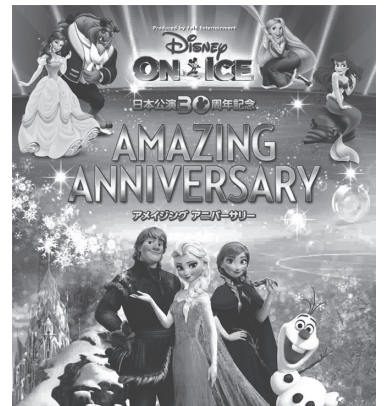

© Disney

チ
ケ
ッ
ト

国立劇場 平成27年 歌舞伎鑑賞教室

眼病を患う沢市と女房おりに起こる軌跡を描いた作品。
長らく親しまれてきた世話物の人気作をお楽しみください。

- 演 目** 解説「歌舞伎のみかた」/『壺坂霊験記』
- 出 演** 片岡孝太郎 坂東亀三郎 ほか
- 日 時** 6月20日(土) 11:00開演
6月21日(日) 14:30開演
- 会 場** 国立劇場 (東京メトロ「半蔵門駅」「永田町駅」)
- 料 金** 一等席 **2,500円** (通常料金3,900円)
※満4歳以上、有料。
- 枚 数** 各日10枚 (1会員2枚まで)
- 申込期限** **5月14日(木) 必着**



チ
ケ
ッ
ト

市川猿之助舞踊公演

- 演 目** 一、歌舞伎のみかた 出演：市川段一郎
二、木村富子作『猿翁十種の内 独楽』(こま) 出演：市川猿之助
三、『双面水照月』(ふたつおもてみずにてるつき)
出演：市川猿之助 市川門之助 市川笑也 市川笑三郎
- 日 時** 6月23日(水) 16:30開演
- 会 場** 浅草公会堂 (東京メトロ、東武線「浅草駅」)
- 料 金** S席 **4,500円** (通常料金6,500円)
- 枚 数** 10枚 (1会員2枚まで)
- 申込期限** **5月14日(木) 必着**



ゆとりちよだ窓口でチケット等を購入される際は、必ず会員証をご持参ください

チケット 「熱海五郎一座」 爆笑ミステリー プリティウーマンの勝手にボディガード

三宅裕司率いる「熱海五郎一座」、大好評につき新橋演舞場進出第二弾が決定！！
ゲストに大地真央を迎え、爆笑に次ぐ爆笑を生み出す喜劇が再び！！

- 出演・構成・演出 三宅裕司
- 出演 渡辺正行 ラサル石井 小倉久寛 春風亭昇太 東貴博
- ゲスト出演 大地真央
- 日時 6月20日(土)16:30開演
6月26日(金)12:00開演
- 会場 新橋演舞場(東京メトロ「東銀座駅」都営地下鉄「築地市場駅」)
- 料金 一等席 **7,000円**(通常料金11,000円)
- 枚数 各日10枚(1会員2枚まで)
- 申込期限 **5月14日(木)必着**



チケット 読売日本交響楽団 東京オペラシティ名曲シリーズ 壮大華麗な《惑星》

クラシック音楽界のトップスターが、珠玉の名曲をお届けする新シリーズ(東京オペラシティ名曲シリーズ)。7月には昨年の「第九」で素晴らしい演奏を導いた巨匠ディヴィスが再来日し、ホルストの代表作、大管弦楽のための組曲「惑星」などを披露します。

- 指揮 デニス・ラッセル・ディヴィス
- 演奏曲 ブラムス：ヴァイオリンとチェロのための二重協奏曲
ホルスト：組曲「惑星」
- 出演 ヴァイオリン：ダニエル・ゲーデ チェロ：グスタフ・リヴィニウス ほか
- 日時 7月24日(金)19:00開演
- 会場 東京オペラシティ コンサートホール(京王新線「初台駅」)
- 料金 S席 **4,500円**(通常料金7,200円) ※未就学児童の入場はご遠慮願います。
※出演者、曲目等の一部が変更になる場合がございます。
- 枚数 10枚(1会員2枚まで)
- 申込期限 **5月14日(木)必着**

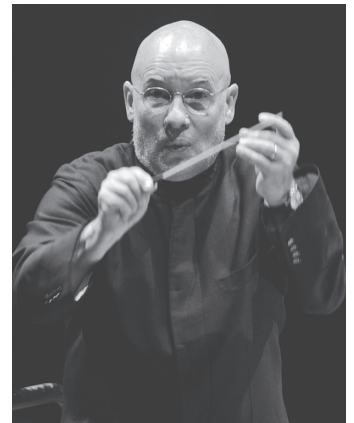

©読響

チケット 『オー・ソレ・ミオ』 素晴らしきナポリ音楽とカンツォーネ

青くきらめく地中海に情熱の歌声が響く！
カンツォーネとタランテラ(ナポリ舞曲)のベストセレクション！

- 出演 イタリア・ナポリターナ楽団
- 予定曲目 帰れソレントへ サンタ・ルチア オー・ソレ・ミオ ほか
- 日時 7月20日(月・祝)12:30開演
- 会場 東京オペラシティ コンサートホール(京王新線「初台駅」)
- 料金 全席指定 **4,500円**(通常料金6,500円)
※未就学児の入場はご遠慮願います。
- 枚数 10枚(1会員2枚まで)
- 申込期限 **5月14日(木)必着**



チ
ケ
ッ
ト

『トロイラスとクレシダ』

世田谷パブリックシアター+文学座+兵庫県立芸術文化センター

シェイクスピアの問題劇！！「ロミオとジュリエット」より濃密な！？“愛”と“戦い”の物語

作：ウィリアム・シェイクスピア 翻訳：小田島雄志 演出：鶴山仁

出 演 浦井健治 ソニン 岡本健一 渡辺徹 今井朋彦 横田栄司
吉田栄作 江守徹 ほか

日 時 7月18日(土) 13:30開演

会 場 世田谷パブリックシアター(東急田園都市線「三軒茶屋駅」)

料 金 全席指定席 **6,000円**(通常料金8,000円)
※未就学児童入場はできません。

枚 数 10枚(1会員2枚まで)

申込期限 **5月14日(木) 必着**



撮影：細野晋司

チ
ケ
ッ
ト

DRUM TAO

2015新作「百花繚乱 日本ドラム絵巻」

宮本亜門が和太鼓に挑む！！日本のエンターテインメントは進化する。

世界650万人を動員。年間国内公演200回超。和太鼓の概念を覆す「THE 日本エンターテインメント」。

今作では、華麗にして粋、優雅にして凜、古きにしてモダン、豪華絢爛な江戸の「宴」をドラム絵巻として再現いたします。ワクワク・ドキドキ驚きと笑いの連続、そして、涙、新たな感動の世界が始まります。

構成・演出 宮本亜門

衣 装 コシノジュンコ

総 指 揮 フランコドラオ

日 時 7月18日(土) 17:00開演

7月19日(日) 17:00開演

会 場 天王洲 銀河劇場

(東京モノレール/りんかい線「天王洲アイル駅」)

料 金 S席 **5,500円**(通常料金7,500円)
※未就学児の入場はお断りしております。

枚 数 各日10枚(1会員2枚まで)

申込期限 **5月14日(木) 必着**



チ
ケ
ッ
ト

巨人戦のチケットを格安であっせんします!!! 〈第1弾〉

東京ドームの巨人戦の試合を、3回に分けて格安な料金であっせんいたします。前回募集したシーズンシートで外れた方、申し込むのを忘れた方は是非この機会にお申し込みください。

対象試合 ①6月5日(金)ソフトバンク戦 18時開始 B席 10枚

②6月6日(土)ソフトバンク戦 18時開始 B席 10枚

③6月7日(日)ソフトバンク戦 14時開始 B席 10枚

※〈第2弾〉6月号で7月の3試合、〈第3弾〉7月号で8月の3試合をあっせんする予定です。

料 金 1席 **2,800円**

申 込 往復はがき又はホームページで申込 **5月15日(金) 必着**

1試合2枚単位で申込。応募多数の場合は、抽選となります。(19日結果通知)



レジャー

スパリゾート ハワイアンズ 入場券

スパリゾート ハワイアンズの入場券を販売いたします。(売切れ次第終了)
少し早いですが夏休みのレジャーにいかがでしょうか？

あっせん料金	枚数	一般料金
600円	1会員4枚まで (大人・子ども共通)	大人(中学生以上) 3,240円
		小人(小学生) 2,060円
		幼児(3歳~) 1,450円



※スライダー利用等は別料金です。

- **有効期間** ● 2015年9月30日まで
- **購入方法** ● 「ゆとりちよだ」窓口で会員証を提示の上ご購入下さい。電話予約、代引配送もできます。
スパリゾートハワイアンズの問い合わせ先
TEL 0246-43-3191 (代)



図書カード

第1回 全国共通図書カードのあっせん

今年度第1回目の図書カードのあっせんです。カードの有効期限はありません。
申込結果は5月25日(月)頃までに、はがき又はメールでお知らせします。

- **販売カード** ● 5,000円カード
- **あっせん価格** ● **4,300円**
- **あっせん枚数** ● 1会員年間2枚まで(申込多数の場合抽選)。次回のあっせんは10月を予定しています。
- **申込・期限** ● 往復はがき又はホームページより希望枚数を書いて申込
5月1日(金)~5月15日(金) 必着
- **引取期間** ● 5月25日(月)~6月8日(月)

【事務局からのお願い】

当選後の引き取りは期間内をお願いいたします。期間内の引き取りが難しい場合はお手数ですが事務局までご連絡下さい。
代引配送もご利用頂けます。(手数料470円)

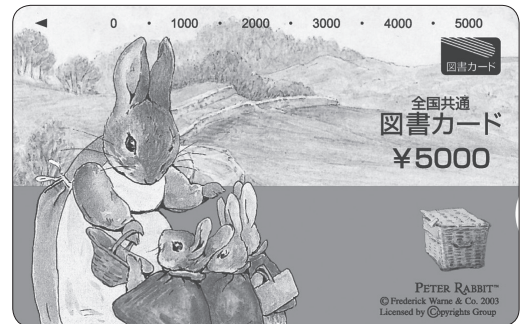

小籠包・創作中華

AAA
A・DINING

【新規指定店】

★小籠包・創作中華 **A・DINING** (エーダイニング)

- ★**連絡先**：所在地：港区新橋1-4-5 G10ビル 5F
(新橋駅より徒歩1分/銀座駅より徒歩7分)
電話：03-6280-6455 URL：http://www.a-dining.jp

- 割 引 ● **会員証提示で会計時 5%割引**(1グループ、2名様~)
- 割引金額の最高額が1万円まで
- 他のサービス、クーポンとの併用不可
- ランチは除く



ゆとりちよだ窓口でチケット等を購入される際は、必ず会員証をご持参ください

観

サッカー観戦

2015 明治安田生命 J1 リーグ観戦チケット (6月開催試合) のあっせん

席種及び料金

ホーム A 自由
またはホーム自由席

大人 1,600 円 (当日券 2,600 円~2,900 円)

小中学生 400 円 (当日券 800 円~1,200 円)

● 対象試合 ●

主催チーム	月 日	対戦チーム	キックオフ	会 場
横浜 F・マリノス	6月20日(土)	鹿島アントラーズ	16:00	日産スタジアム
川崎フロンターレ	6月7日(日)	湘南ベルマーレ	16:00	等々力陸上競技場
	6月20日(土)	松本山雅FC	16:00	等々力陸上競技場
FC東京	6月27日(土)	清水エスパルス	19:00	味の素スタジアム

● 申込期限 ● 往復はがき又はホームページで申込、5月15日(金) 必着

- 往復はがきの場合は、主催チーム名・試合日と大人・小中学生の枚数を書いてお申込ください。
- ホームページの場合は、試合日を選択して大人・小中学生の枚数を入力してください。
- 各試合30枚まであっせんします。(1会員各試合4枚まで)
- 応募多数の場合は、抽選となります。

遊

野球観戦

東京ドームシティ 会員特別価格チケット販売

東京ドームシティ「法人サービスカウンター」にて下記チケットを「会員特別価格」でご購入頂けます。

チケット名	定 価	会員特別価格
得10チケット	最大 6,200 円 (相当)	2,370 円
スパ ラクーア入館券(平日)	2,634 円	1,750 円
スパ ラクーア トリートメント&ビューティー利用券(1,000円)	1,000 円	900 円
東京ドームホテル レストランランチ券	3,000 円 (相当)	2,600 円
巨人公式戦指定席(東京ドーム開催試合)〈S・A・B・C・外野〉 ※全席種「TDCグルメチケット(500円)つき」	2,700~6,800 円	2,200~6,300 円
TDCグルメチケット(1,000円)	1,000 円	900 円
東京ドームビール券	800 円	720 円

※「巨人公式戦指定席」は試合日の14日前より販売(売切次第終了)

販売状況は下記URLにてご確認ください。

【東京ドームシティ会員情報サイト】(PC) <http://tdcticket.com>
(携帯) <http://tdcticket.com/m/>

● 購入方法 ●

- 東京ドームシティ ミーツポート2Fの「法人サービスカウンター」でゆとりちよだ会員証を提示の上購入して下さい。
- 購入は、1会員1日につき各券種10枚までとなります。(現金・クレジットカード可)

● 購入場所 ●

法人サービスカウンター 東京ドームシティ ミーツポート2F
電話/03-3817-6364 営業時間/10:00~19:00



ゆとりちよだ窓口でチケット等を購入される際は、必ず会員証をご持参ください



ボルドー展 — 美と陶酔の都へ —

本展覧会は、ボルドー市の全面協力のもと、先史時代から現代に至るまで数万年に及ぶスケールで、ボルドーとその地域の美術と文化の展開を紐解くものです。街の繁栄を生み出したワイン産業との関わりに目を配りつつ、数々の貴重な美術作品や歴史資料の展示を通じて、古典のエレガンスと、商業と海運の都市ならではのコスモポリタニズムを併せもつ市の魅力を浮彫りにします。

- **会 期** ● 6月23日(火)～9月23日(水・祝)
- **休 館 日** ● 月曜日(ただし7月20日、8月10日、9月21日は開館)、7月21日(火)
- **開館時間** ● 9:30～17:30(金曜日は20時まで)
※入館は閉館の30分前まで
- **会 場** ● 国立西洋美術館 (東京・上野公園)
- **あっせん期間** ● **5月1日(金)～9月18日(金)まで** ※売り切れ次第終了
- **料 金** ● 一般 **1,000円** 【1会員4枚まで】
(当日券1,600円) ※中学生以下無料
- **購入方法** ● 「ゆとりちよだ」窓口で会員証を提示の上ご購入ください。
電話予約、代引配送もできます。



ウジェーヌ・ドラクロワ 《ライオン狩り》 1854-55年
ボルドー美術館
©Musée des Beaux-Arts-Mairie de Bordeaux.
Cliché L. Gauthier

平成27年度事業計画・予算が決まりました

平成27年3月20日に社員総会が開かれ、平成27年度事業計画及び予算が議決されました。

【事業計画】

- 会報誌は毎月発行します。月の末日までに来月の会報誌が届きます。
- 年度末には、「ガイドブック2016～2017」を発行します。
- バスツアーは年回4回(6月・9月・1月・3月)を予定しています。
- セミナーは、健康・自己啓発・老後安定をテーマに5回から6回予定しています。
- 遊園施設の補助券、映画の補助券、温泉施設の補助券は4月と10月に会員全員に配布します。
- 東京ディズニーランドのファンパーティーに変わり、1年間以内なら都合の良い日に利用できる1デイパスポートを11月ごろあっせんいたします。
- 巨人戦を単発で9試合あっせんいたします。
- 毎年好評の美術館展や観劇・コンサートは今年もあっせんいたします。
- 以上の他にも多種多様な利用券をあっせんいたします。毎月の会報誌又はホームページでご確認ください。

【平成27年度 予算】

収入		単位:千円	支出		単位:千円
科 目	金 額		科 目	金 額	
会費収入	37,960		事業費	96,054	
事業収入	38,352		事業人件費	16,578	
補助金収入	31,922		各種事業費	79,476	
雑収入	3,090		管理費	17,014	
前年度繰越金	1,744		人件費	8,440	
			管理運営費	8,574	
合 計	113,068		合 計	113,068	

ゆとりちよだ窓口でチケット等を購入される際は、必ず会員証をご持参ください

第6期ゆとりちよだ事業運営協議会委員を募集いたします！

ゆとりちよだの事業に会員の皆さんの意見や希望を反映させる目的で事業運営協議会が設けられています。この度第5期の任期が終了するため、新たに委員となっただけの会員の方を募集いたします。周りの会員や、職場の仲間のアイデアや意見を事業に活かすチャンスです。

- 任期** 平成27年6月～平成29年5月
- 応募方法** ①会員番号②氏名③ゆとりちよだへのご意見、以上を記載し「ゆとりちよだ事務局」まで郵送、FAX又はメール (info@yutori-chiyoda.net) でお送りください。
- 応募期限** 5月22日(金)必着 選考結果は別途お知らせします。
- その他** 委員の方が運営協議会に出席された場合は、交通費程度の報酬をお支払いします。

給付金の事由発生日について

給付金の請求は、事由が発生した日から6か月間請求ができます。

〈事由発生日〉

- | | | |
|-------------------------------|------------------------|--------------------------|
| ① 結婚 ：婚姻届受理日 | ④ 出産 ：出生日 | ⑦ 障害 ：障害手帳が発行された日 |
| ② 金婚 ：婚姻届受理日から50年経過した日 | ⑤ 入学 ：入学年度の4月1日 | ⑧ 災害 ：罹災証明が発行された日 |
| ③ 銀婚 ：婚姻届受理日から25年経過した日 | ⑥ 入院 ：退院日 | ⑨ 弔慰 ：死亡された日 |

給付金の請求には、「給付金請求書」に必要事項を記入・押印の上、事由を証明する添付書類をつけて窓口及び郵送で提出してください。添付書類など詳しい内容につきましては、ガイドブック、ホームページ等でご確認ください。不明な点がございましたら、事務局にお問い合わせください。

5月窓口 チケットをあっせん販売しています

施設名	あっせん期間	会員・家族料金	1会員の購入できる枚数等
第17回国際バラとガーデニングショウ	5月11日まで	1,300円(大人・中学生以上) / 会期5月17日まで	あっせん期間内4枚まで
マグリット展	6月26日まで	1,100円(一般) / 会期6月29日まで	あっせん期間内4枚まで
としまえん1日フリーパス	6月29日まで	600円(大人・子ども共通券) ※3歳以上有料 / 6月まで有効	月6枚・年30枚まで
木更津 江川海岸 潮干狩り	8月14日まで	800円(大人・中学生以上)、400円(小人・4歳～小学生)、渡船往復 大人200円、小人100円 / 8月16日まで有効	あっせん期間内6枚まで
サンシャインシティ	8月31日まで	「コニカミノルタプラネタリウム満天」600円(大人)、300円(子ども) / 8月まで有効 ※9月～12月まで休館の予定	月6枚・年30枚まで
	9月30日まで	「サンシャイン水族館」1,000円(大人) / 9月まで有効	
東京ドームシティ得10チケット	9月30日まで	2,300円(大人・子ども共通券) / 9月まで有効	月10冊まで
ぐるっとパス2015	1月29日まで	1,500円	年6枚まで
国立演芸場	3月20日まで	1,100円	
西武園ゆうえんち	年間を通じて購入できます	600円(大人・子ども共通券) ※3歳以上有料 / 6月まで有効	月10枚・年50枚まで
東武動物公園		1,700円(大人・子ども共通券) ※3歳以上有料 / 3月まで有効	月6枚・年30枚まで
レゴランド		1,200円(大人・子ども共通券) ※3歳以上有料 ※大人のみの入場不可 / 6月まで有効	年6枚まで
マダム・タッソー東京		1,100円(大人＝中学生以上)、800円(小人＝3歳～小学生) / 6月まで有効	
スパ ラクーア		1,700円(平日券・一般) / 5月25日まで有効	月6枚まで
ラフィネ ランニングスタイル		300円 ※更衣ロッカーとシャワーブース(ランナー以外でも利用可) / 購入日から6か月有効	月10枚・年50枚まで
区立プール		400円(大人)	月10枚・年60枚まで

- 購入方法** 「ゆとりちよだ」事務局窓口で、会員証を提示の上ご購入ください。
また、電話での予約(取り置きは10日間程度)や、代引配送も承っております。
- 営業時間** 午前9時から午後5時まで(土・日・祝日は休み)
※ただし、5月13日(水)、20日(水)、27日(水)は午後7時まで営業いたしております。

ゆとりちよだ窓口でチケット等を購入される際は、必ず会員証をご持参ください